



Laerdal
helping save lives

sonoSIM



SonoSim Starter Edition

実際の患者の画像を使用した高品質で標準化された超音波トレーニング

SonoSim Starter Editionは、SonoSim超音波トレーニングソリューションがプレインストールされたラップトップPCを使用します。「正常解剖モジュール」、「症例ありモジュール」、「アドバンスドクリニカルモジュール」、「エコー下穿刺モジュール」から必要なモジュールを購入することで使用できます。SonoSim Sarter Trackerを使って、1つのシームレスなインターフェースで最大50人の学習者の進歩を管理することができます。

SonoSim Starter Editionでは、次の3つのステップで学習します。最大で50人まで使用でき、安全かつ繰り返してトレーニング可能な学習環境で、基本的な超音波の知識とスキルを習得できます。



SonoSimコース
オンライン座学指導



SonoSim 知識アセスメント
習熟度測定用のQ&Aを搭載



SonoSim シミュレータ
ハンズオンスキャン

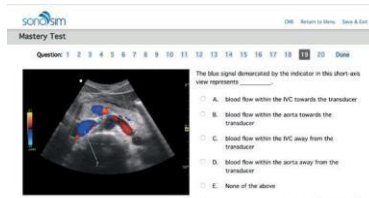

SonoSim Starter Editionには、SonoSim Performance Trackerの5年間の使用ライセンスが付属しており、管理者はモジュールを学習者に割り当て、1つのシームレスなインターフェースを介して学習者の学習進捗度や理解度を管理・確認することができます。

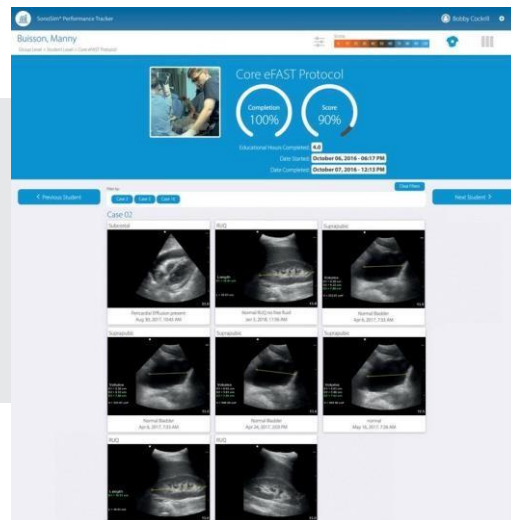

製品情報

製品番号：390-00575
製品名：SonoSim Starter Edition

構成内容

- SonoSim超音波ソリューション
- SonoSimプローブ（1個）
- ハードケース（1個）
- コアクリニカルモジュール（基礎）
- 5年ライセンス
(SonoSim Performance Tracker 50人分を含む)
- 保証書およびセットアップガイド

390-00575	SonoSim Starter Edition
400-10201	操作・モニタ端末（ラップトップ型）
400-10201	SonoSim®ラップトップ交換用
400-60050	Performance Tracker Annual
210-EDVT010-CUST	VILT90分コース
390-00575R	モジュール更新料

SonoSim Starter Edition カリキュラムの構築：

モジュールの詳細についてはレールダルの営業担当者または、カスタマーサービスまでご連絡ください。

- 390-00550 麻酔科セットー麻酔科医向けのコンテンツ
- 390-00600 救急医療セットー救急のためのコンテンツ
※レールダルSonoSim超音波ソリューション外傷ケアバンドルとリンクしたコンテンツ
- 390-00650 クリティカルケアセットークリティカルケアコンテンツ
※レールダルSonoSim超音波ソリューションクリティカルケアバンドルとリンクしたコンテンツ
- 390-00750 ニードルガイドセットー超音波ガイド下で穿刺トレーニング用コンテンツ
※レールダルSonoSim Procedure Trainerとリンクしたコンテンツ



Laerdal
helping save lives

