



TRAININGSMODELL ZUR THORAX-DRAINAGE & NADEL-DEKOMPRESSION

Für das Training chirurgischer oder führungsdrahtgestützter Thorakostomie und Pleurapunktion, einschließlich ultraschallgestützter Techniken.

Eine kosteneffektive Lösung für die 10. Ausgabe des ATLS-Programms des American College of Surgeons.

60230

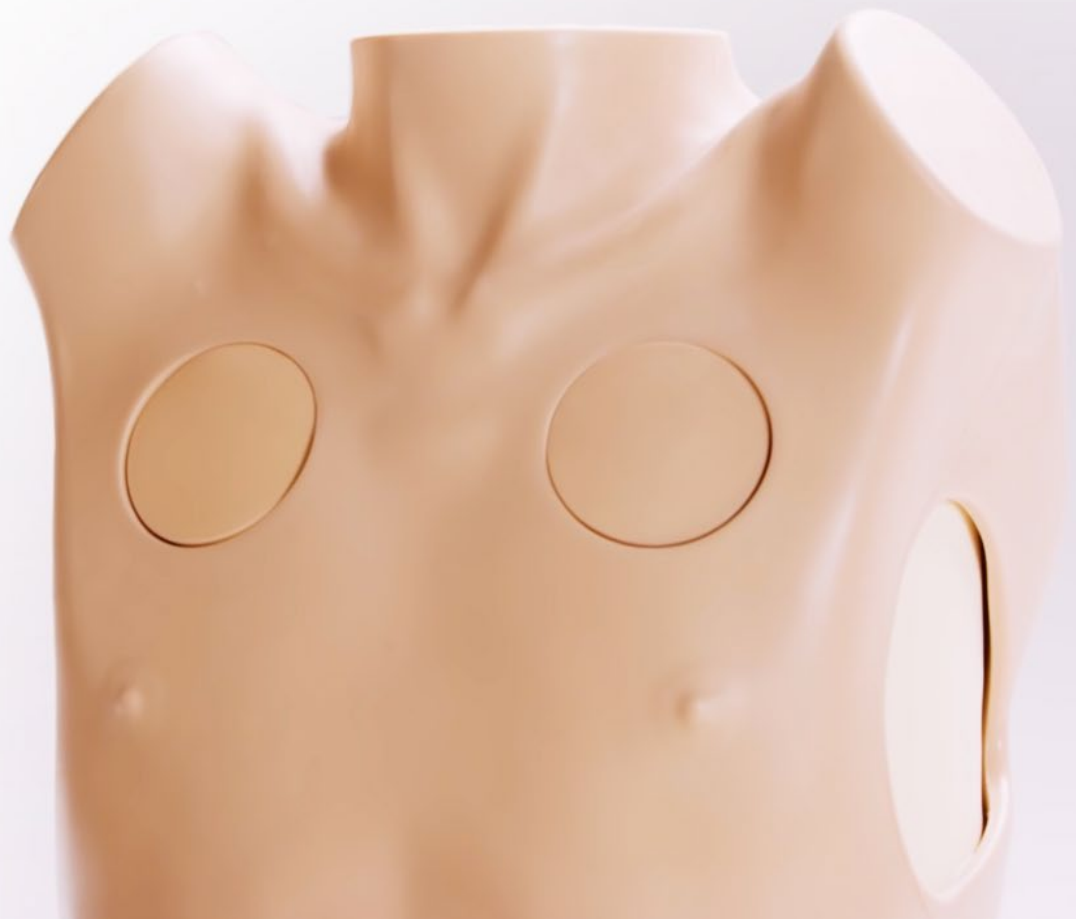

Nie war Lernen realistischer

limbsandthings.com

FÄHIGKEITEN:

- Nadel-Dekompression am 2. und 5. Interkostalraum
- Offene oder eingeschränkte Einführung des Tubus in den Brustraum
- Seldinger-Technik
- Befestigung des Tubus an der Brustwand
- Management von Pleuraergüssen

PRODUKTEIGENSCHAFTEN:

- Erwachsener männlicher Thorax mit Knochen- und Weichgewebestruktur
- Interne Ultrschallanatomie
- Realistischer Luftablass bei Einführen der Nadel
- Kunstblut kann zur Darstellung von Pleuraergüssen genutzt werden
- Kostengünstige austauschbare Einsätze

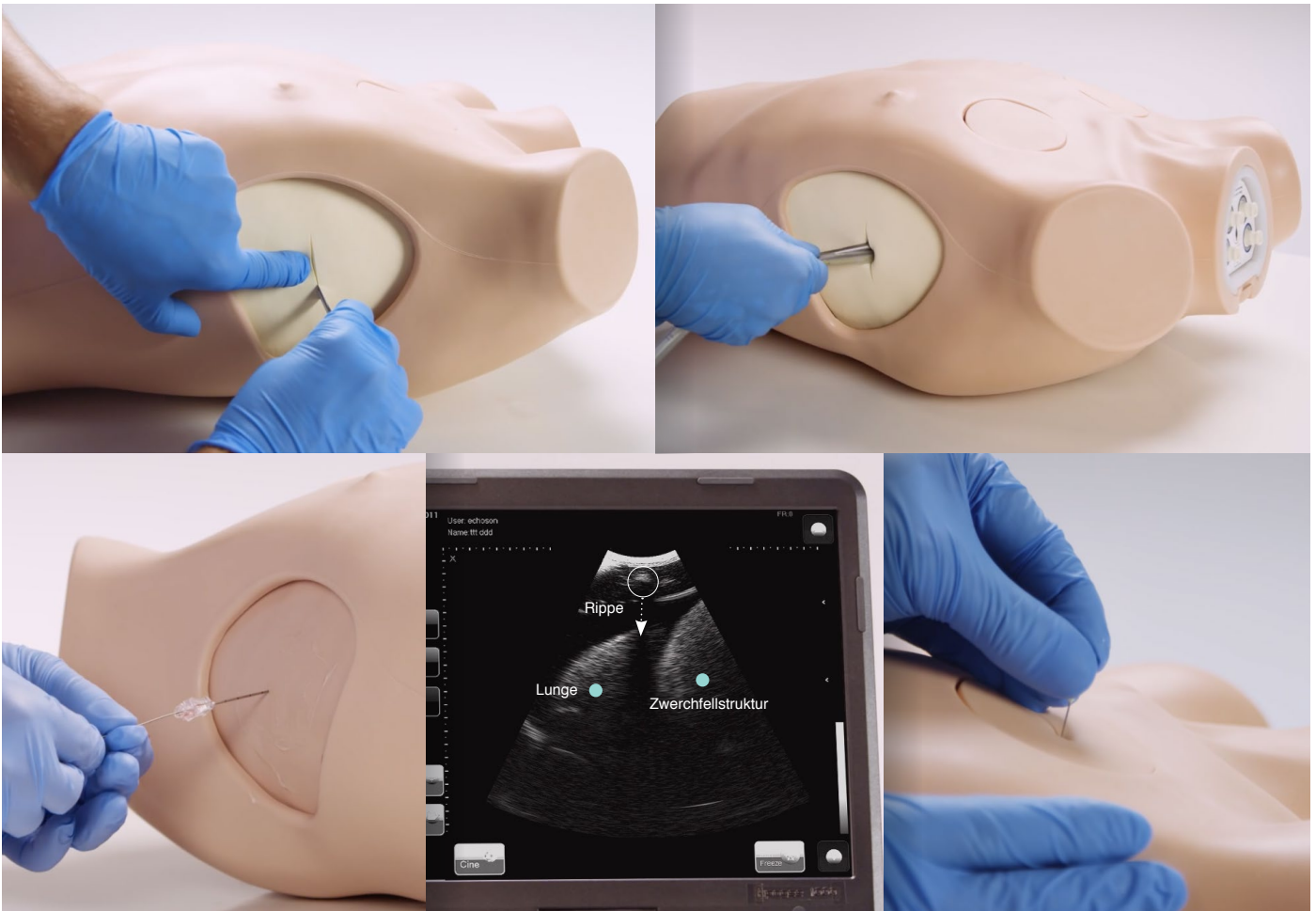

- **60231** Needle Decompression Pads (x2)
- **60232** Advanced Chest Drain Pads (x2)
- **60234** Standard Chest Drain Pads (x2)
- **60240** Chest Drain Ribs (x12)
- **60235** Chest Drain Rib Frame (Left)

- **60237** Chest Drain Rib Frame (Right)
- **60238** Chest Drain Lung
- **60239** Chest Drain Diaphragm
- Torso
- Carry case