

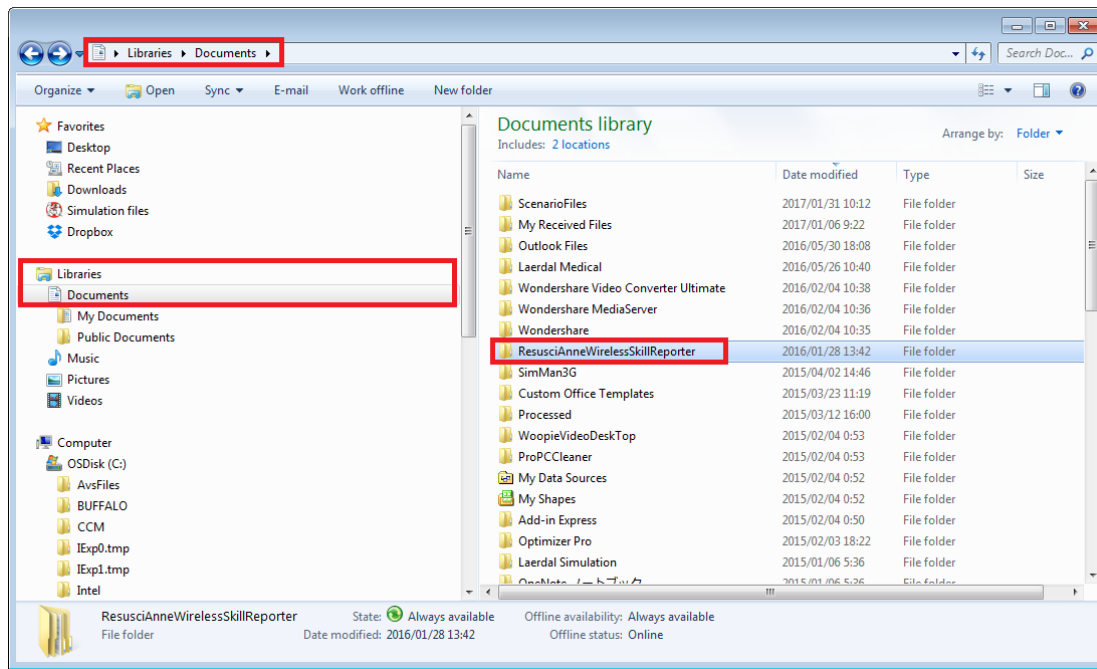

# Wireless Skill Reporter データ移行方法について

- Wireless Skill Reporterのデータについてはデータのみではなく、データを表示させるコードも併せて移行させる必要があります。
- この資料ではデータ保存場所および、必要なデータ、コードについて説明しております。
- OSの種類によって画面表示が若干異なりますが、予めご了承くださいようお願い致します。



左図のようにDocuments libraryから「ResusciAnneWirelessSkillReporter」を開く。  
※こちらはWindows7です。Win8.1、10であれば「Documents(ドキュメント)」内にございます。  
もしくはファイル検索機能を使って「ResusciAnneWirelessSkillReporter」と入力して確認してください。

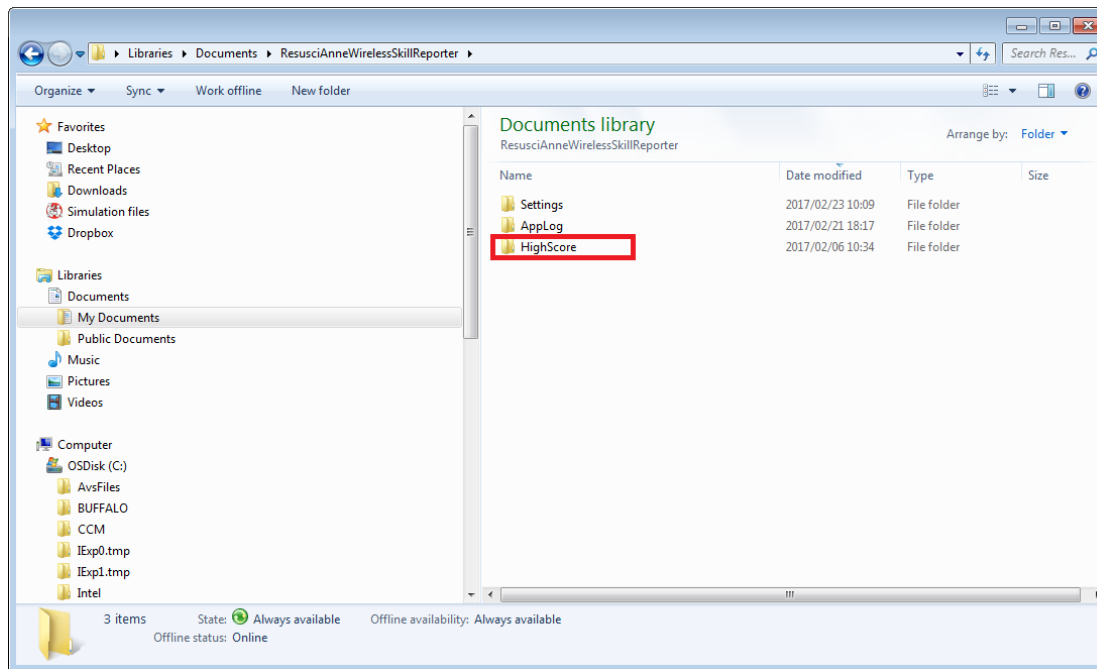

左図の「HighScore」を開きます。

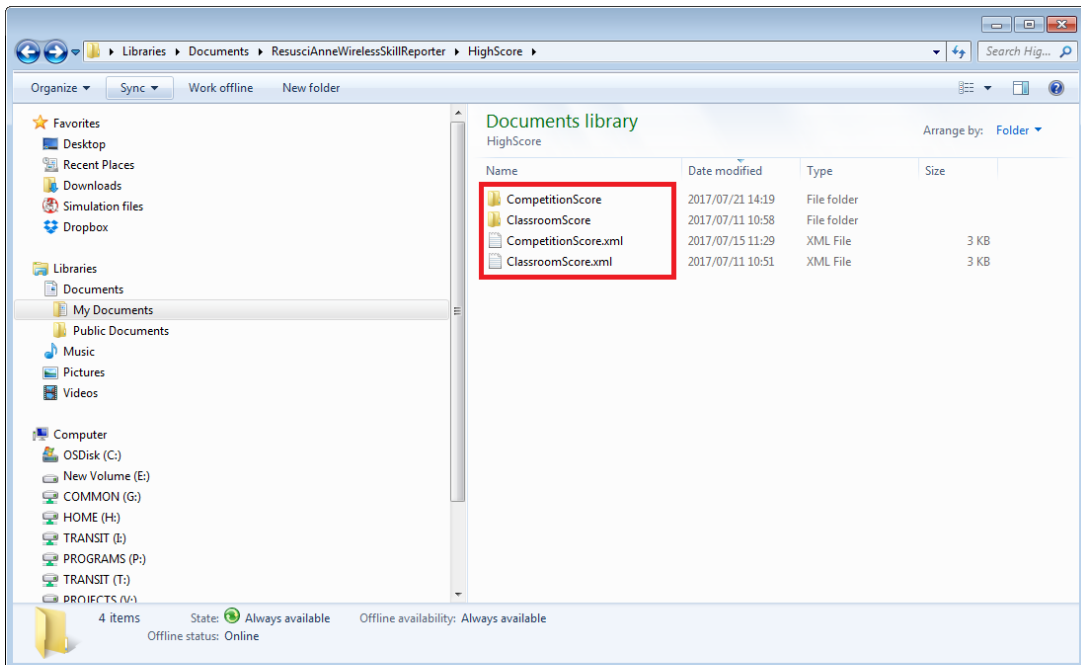

High Score内に通常CompetitionScore、ClassroomScoreと名前の付いたフォルダ、ファイルが存在します。  
※場合によってはCompetitionもしくはClassroom片方のセットしかない場合もあります。  
必要なデータが入っているフォルダとファイルのセットをUSB等に保存してください。  
※この資料ではClassroomScoreのデータを移行します。

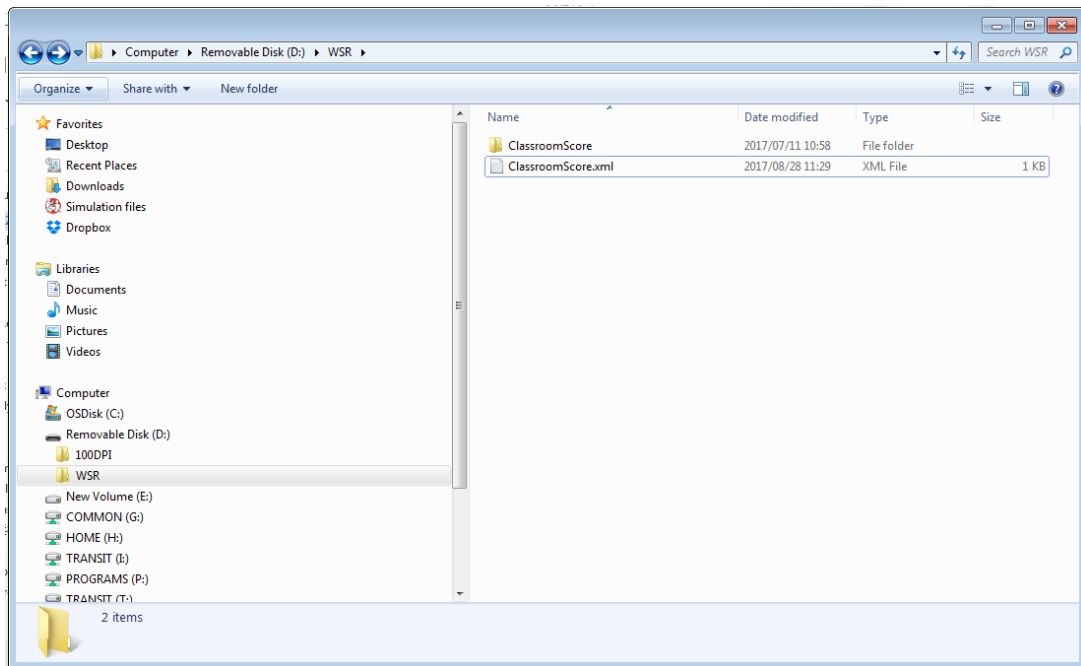

移行先のPCにて保存したデータを開きます。

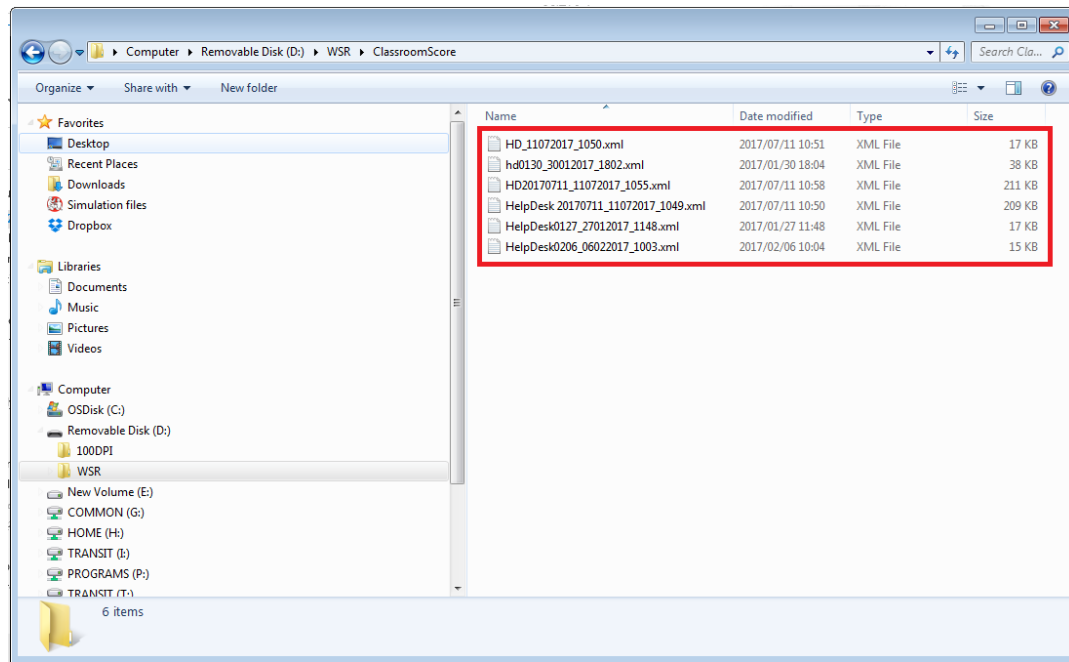

ClassroomScoreフォルダ内には各個人のデータが入っていますので、必要なデータのみを選択コピーして、移行先PCの同名フォルダにペーストします。※フォルダごとコピーすると元々入っていたデータが消えてしまうのでご注意ください。

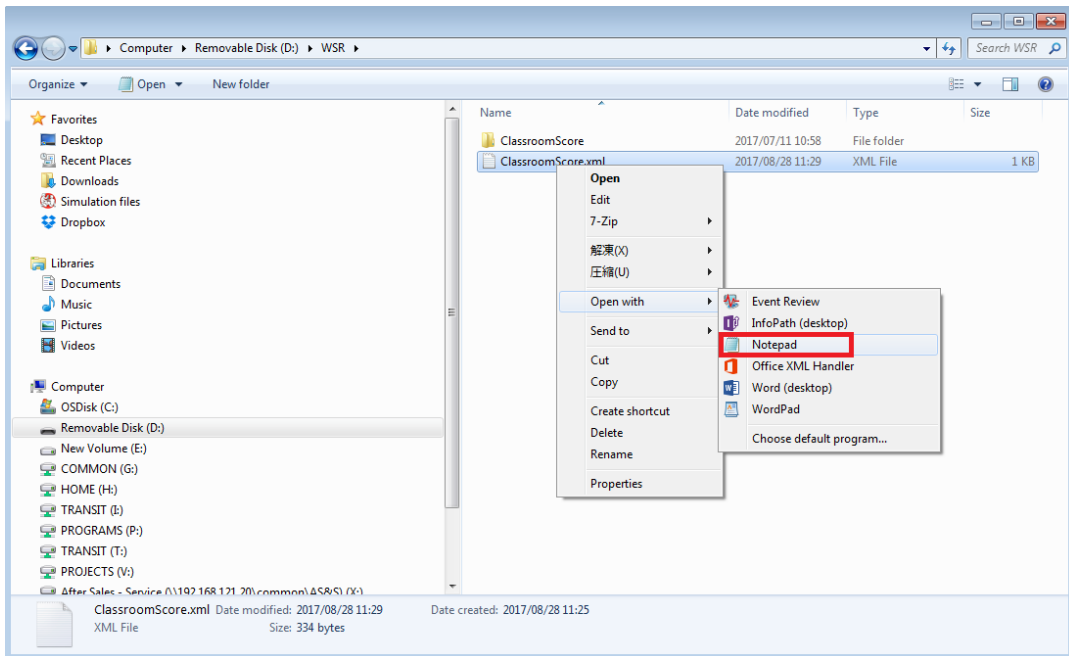

ClassroomScore.xmlファイルは右図のように「Notepad」にて開いてください。

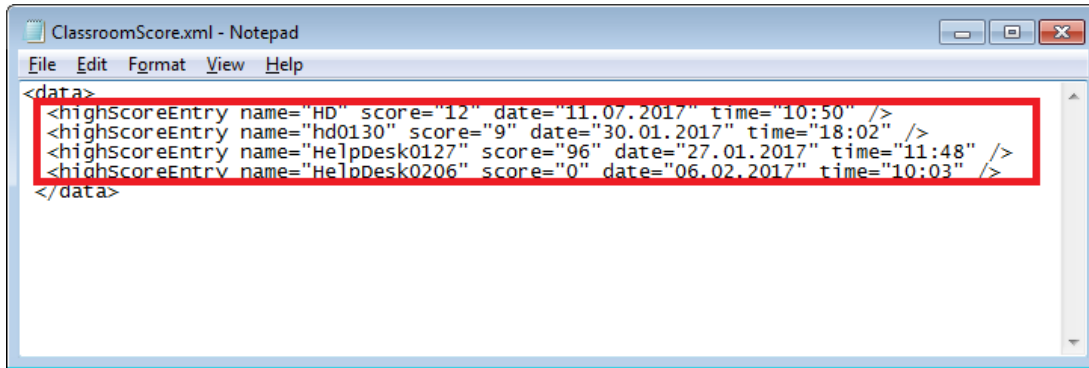

```
<data>
<highScoreEntry name="HD" score="12" date="11.07.2017" time="10:50" />
<highScoreEntry name="hd0130" score="9" date="30.01.2017" time="18:02" />
<highScoreEntry name="HelpDesk0127" score="96" date="27.01.2017" time="11:48" />
<highScoreEntry name="HelpDesk0206" score="0" date="06.02.2017" time="10:03" />
</data>
```

右図のように表示されるので、前頁にて選択したデータに対応する部分をコピーし、移行先PCの同名フォルダにペーストします。※フォルダごとコピーすると元々入っていたデータが消えてしまうのでご注意ください。

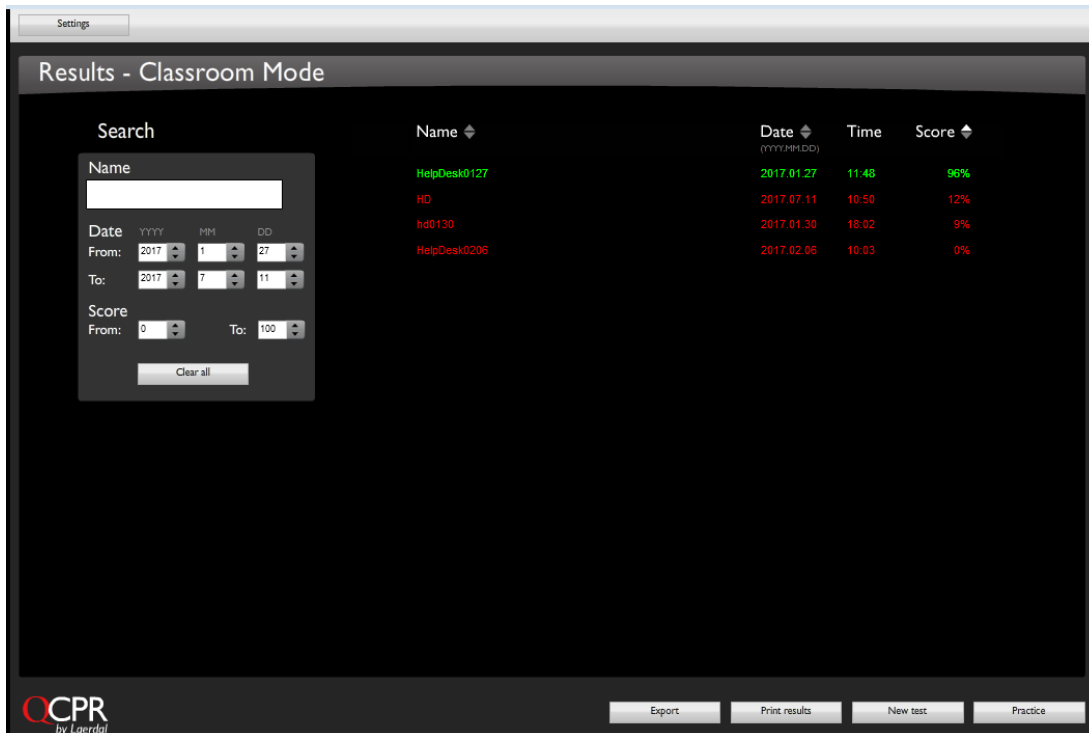

Name	Date (YYYYMMDD)	Time	Score
HelpDesk0127	2017.01.27	11:48	96%
HD	2017.07.11	10:50	12%
hd0130	2017.01.30	18:02	9%
HelpDesk0206	2017.02.06	10:03	0%

移行先PCにてWirelessSkillreporterを開いていただきデータが表示されている事を確認してください。  
※データが表示されていない場合はClassroomScore.xmlが正しくコピーできていない可能性があります。  
また表示された名前をクリックしても詳細データが表示されていない場合はClassroomScoreフォルダ内のデータが正しくコピーできていない可能性があります。